

BANCOS CIRCULARES COM CANTEIROS CENTRAIS

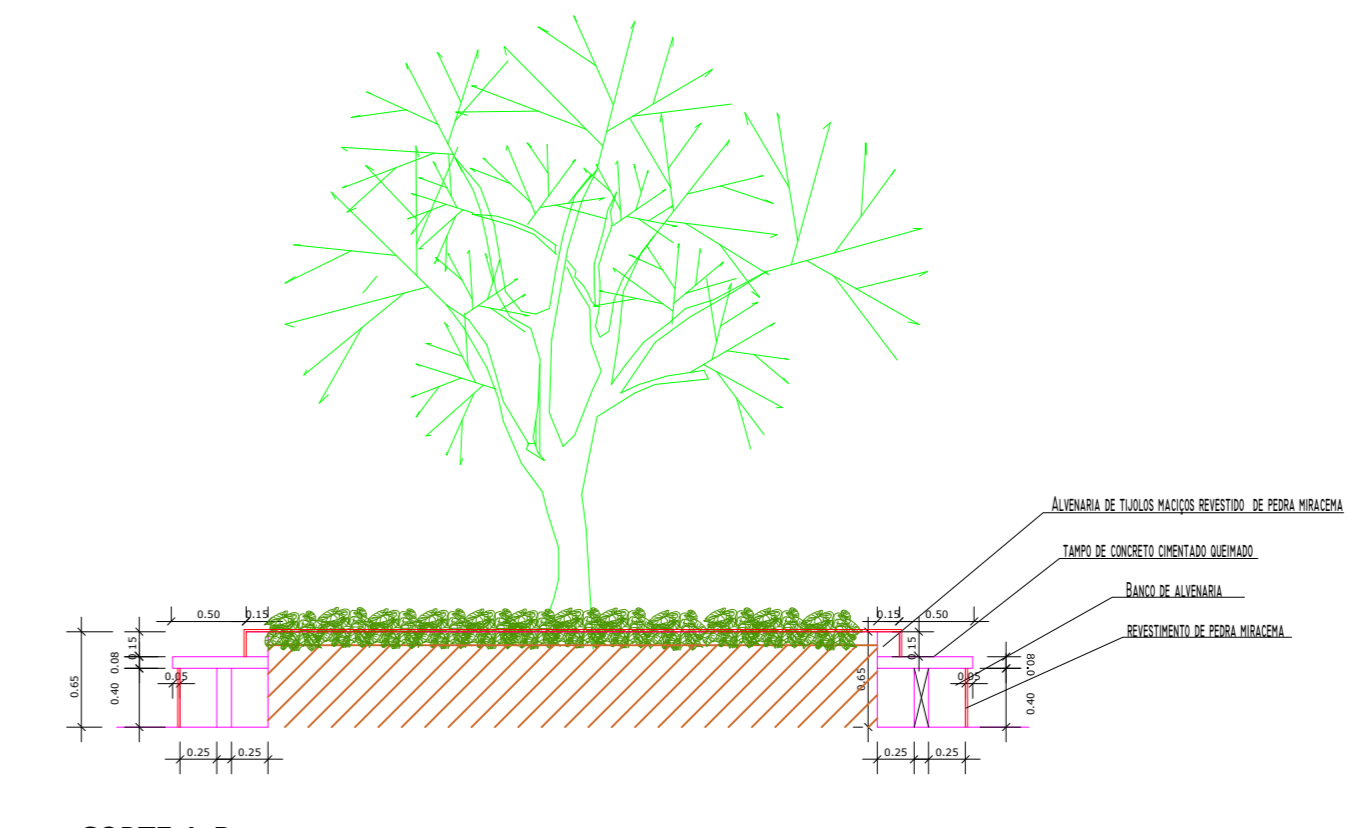
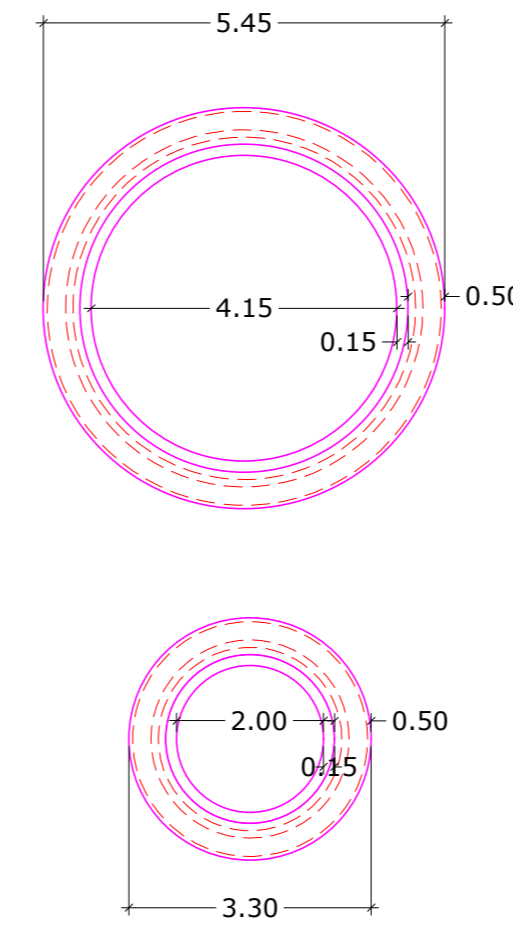

DETALHES DE BANCOS CIRCULARES  
escala 1:50

LEGENDA DE ESPÉCIES - PAISAGISMO	
SINGÔNIO -	
CAPIM TEXANO VERMELHO -	
CAPIM TEXANO BRANCO -	
GOTAS DE ORVALHO -	
GRAMA EMERALDA -	
CICA REVOLUTA TRONCO 60CM -	
AZALÉIA ÍNDICA COR BRANCA H=50 CM -	
ÁRVORE COPAÍBA - MUDA	
ÁRVORE ALDRÁGO -	
BARBA DE SERPENTE - FORRAÇÃO	

RUA ANTONIO PEDRO DA FONSECA

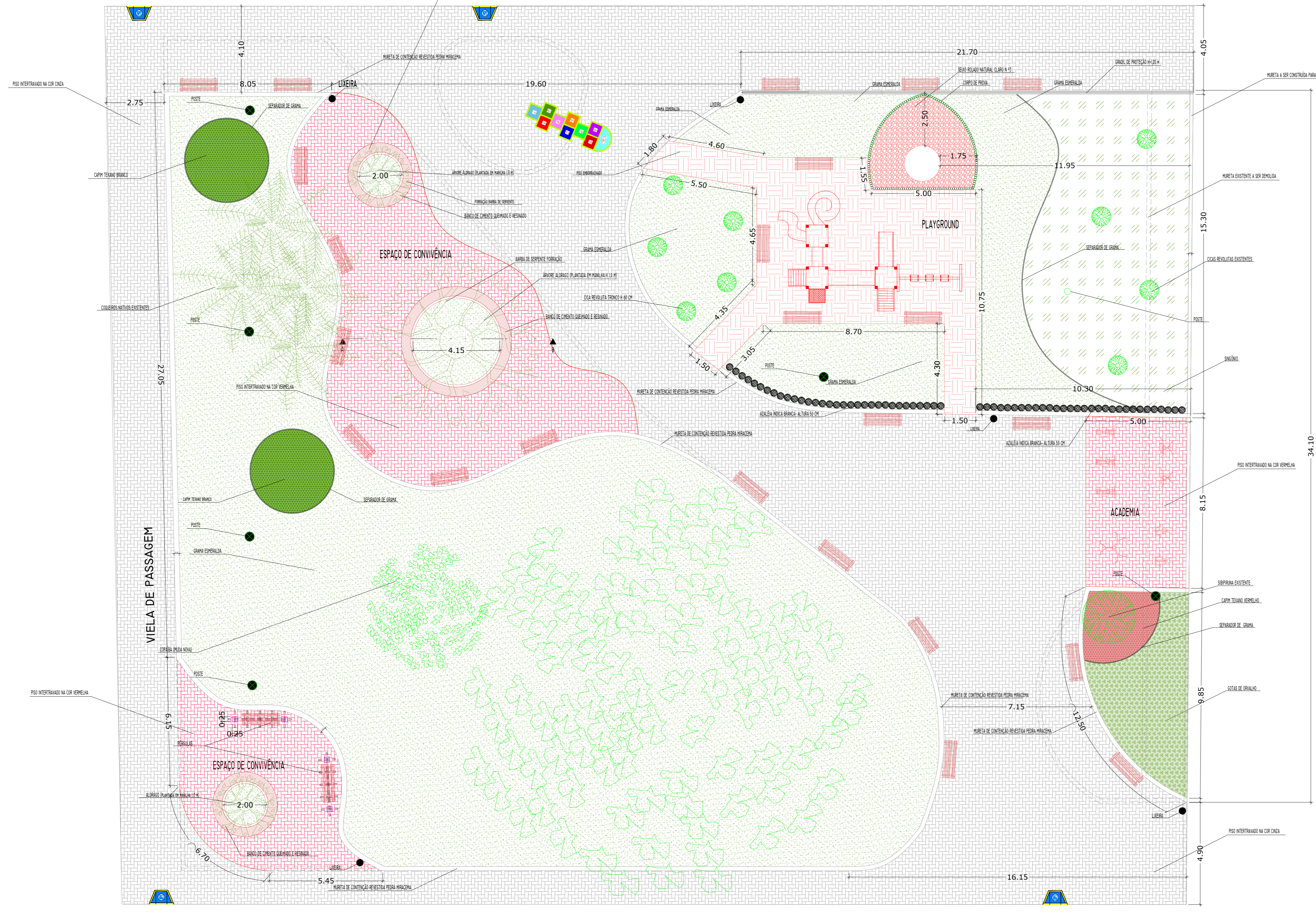

PLANTA BAIXA  
ESCLA 1/100

RUA MARIA AMÉLIA DE CARVALHO

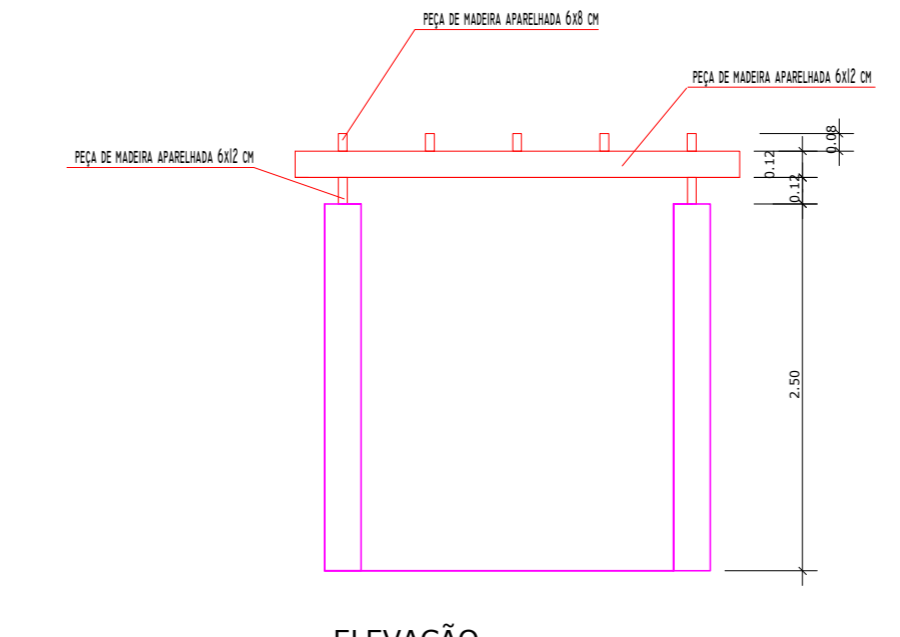

DETALHES DE PERGOLADOS  
SEM ESCALA

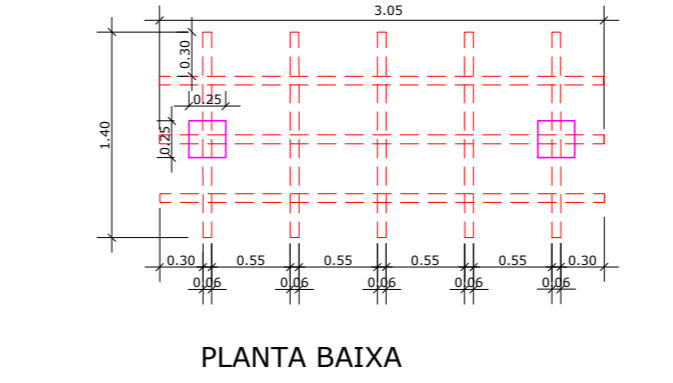

DETALHES DAS MURETAS  
SEM ESCALA

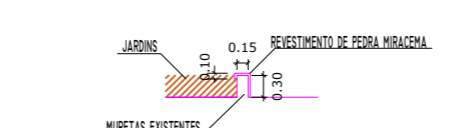

DETALHES DE MURETAS EM DIVISAS  
SEM ESCALA

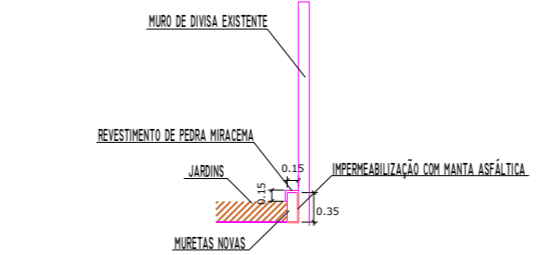

PROJETO ARQUITETÔNICO FOUNDA ÚNICA

REFORMA INSTITUCIONAL  
PRAÇA - ÁRVORE GRANDE

PROPRIETÁRIO: PREFEITURA MUNICIPAL DE POUSO ALEGRE  
 CNPJ.: 18.675.983/0001-21  
 ENDEREÇO: RUA MARIA AMÉLIA DE CARVALHO  
 BAIRRO: FRANCISCA AUGUSTA RIOS  
 CIDADE: POUSO ALEGRE - MG.

CATEGORIA DE USO: INSTITUCIONAL  
 ESCALA: INDICADAS DATA: MARÇO / 2019 DESENHO

SITUAÇÃO

ÁREAS:  
 PROPRIETÁRIO: PREFEITURA MUNICIPAL DE POUSO ALEGRE  
 CNPJ.:18.675.983/0001-21

ÁREA DE INTERVENÇÃO DA PRAÇA ..... 2.218,96 m²

ENGP CIVIL ARQUITETA E URBANISTA  
 RESP. PELO PROJETO ARQUITETÔNICO  
 DINA PELLEGRINI DE OLIVEIRA SILVESTRE  
 CREA:56069/D

CARIMBOS